

Liebe Kollegen,

die radiologische Diagnostik ist bei der Akut-Versorgung von Schlaganfallpatienten die entscheidende technische Untersuchung. Die native CT-Bildgebung ermöglicht durch Ausschluss von Blutungen und demarkierten Ischämien die Lysetherapie, in der CT-Angiographie können bedingende Gefäßverschlüsse diagnostiziert werden. Die MRT-Bildgebung spielt typischerweise in der Diagnostik nach der Akutphase eine Rolle zum Nachweis der Ischämie oder zur Differentialdiagnose.

Auch wenn COVID-19 unser aller Arbeiten verändert hat, wollen wir in NEVAS eine Plattform zum Austausch der Radiologen und Neuroradiologen mit den Neurologen und Schlaganfall-Internisten bieten. Dafür laden wir Sie herzlich zum 3. NEVAS Netzwerktreffen Radiologie ein - allerdings diesmal als online Videokonferenz.

Es werden schlaganfallrelevanten Themen vor allem zur Akut-Bildgebung besprochen. Anhand von Fällen wollen wir typische Differentialdiagnosen und Fragestellungen diskutieren. Gerne können Sie auch Fälle vorschlagen, die Sie besprechen wollen, dann bitten wir Sie vorab um Information zu den Fällen, die wir anonymisiert vorstellen können.

Wir freuen uns auf einen regen Austausch,

PD Dr. med. Jan Rémi
Koordinator NEVAS Neurovaskuläres Netzwerk
Oberarzt Neurologischen Klinik und Poliklinik
LMU Klinikum, München

Prof. Dr. med. Thomas Liebig
Direktor des Instituts für Neuroradiologie
LMU Klinikum, München

Prof. Dr. med. Marianne Dieterich, FANA, FEAN
Direktorin Neurologischen Klinik und Poliklinik
LMU Klinikum, München

Prof. Dr. med. Bernd Schmitz
Direktor Sektion für Neuroradiologie
Bezirkskrankenhaus Günzburg

Prof. Dr. med. Gerhard Hamann
Direktor der Neurologischen Klinik
Bezirkskrankenhaus Günzburg

Dr. med. Hendrik Janssen
Direktor des Instituts für Neuroradiologie
Klinikum Ingolstadt

Prof. Dr. med. Thomas Pfefferkorn
Direktor der Neurologischen Klinik
Klinikum Ingolstadt



2. NEVAS NETZWERKTREFFEN RADIOLOGIE

ONLINE VIDEOKONFERENZ

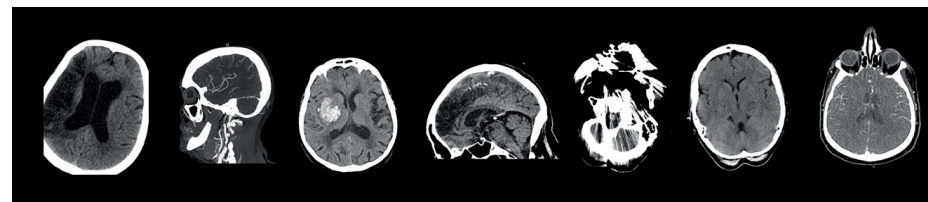

DONNERSTAG, 13.11.2020
15:00-16:00 UHR

PROGRAMM

ab 14:50 Einlass in die Videokonferenz (Zoom Meeting)

15:00-15:15 **Was ist NEVAS?**
PD Dr. med. Jan Rémi, München¹

15:15-15:35 **CT Bildgebung bei Schlaganfall**
NN,²

15:35-16:00 **Fallbesprechungen**

Fall I.

Dr. med. NN, Stadt

Fall II.

Dr. med. NN, Stadt

Fall III.

Dr. med. NN, Stadt

¹ Neurologischen Klinik und Poliklinik, Klinikum der LMU München

ANMELDEFORMULAR

Hiermit melde ich mich verbindlich zum **2. NEVAS Netzwerktreffen Radiologie**,
am 13.11.2020 15:00-16:00 Uhr an.

Anrede: Frau / Herr

Titel: _____

Name: _____

Beruf: _____

Klinik: _____

E-Mail: _____

Datum: _____

Unterschrift: _____

Nach Ihrer Anmeldung erhalten Sie den Link und Passwort zum Videokonferenz.

KONTAKT, ANMELDUNG AN

NEVAS Neurovaskuläres Netzwerk Südwestbayern

Netzwerk Koordinator: PD Dr. med. Jan Rémi

NEVAS Koordinationszentrum

an der Neurologischen Klinik und Poliklinik des LMU Klinikums

Marchioninistraße 15, 81377 München

Tel.: 089/44 00-779 91

Fax: 089/44 00-779 99

nevas@med.uni-muenchen.de

www.nevas-netz.de

